	Концевые стопоры **2G2**	Концевые стопоры **2G3**	Концевые стопоры **2G4**
Габариты			
Ширина/Глубина/Высота (mm)	43 / 9.3 / 35.5	50 / 9.5 / 35	43 / 9.5 / 34.5
Резьба (mm)	ST 2.9 ×15. 4	ST 2.9 ×15. 4	
Монтажная рейка	Тип / Код заказа	Тип / Код заказа	Тип / Код заказа
Монтажная рейка Ω –тип и G-типа	TH35-7.5 102001 TH35-15 102005	TH35-7.5 102001 TH35-15 102005	TH35-7.5 102001 TH35-15 102005
	G32-15 102002 G32-18 102003	G32-15 102002 G32-18 102003	
Данные для заказа			
GY: Серый BG: Бежевый	2G2(GY) 011029 2G2(BG) 281024	2G3(GY) 011297 2G3(BG) 011298	2G4(GY) 011296 2G4(BG) 011300
DY: Темно-серый BU: Синий	2G2(DY) 011269 2G2(BU) 011222	2G3(DY) 011299	2G4(DY) 011301
Высокотемпературное исполнение GY: Серый	UKJ-2G2(T) 011209		

	Концевой стопор **UD1**	Концевой стопор **UD2**	Концевой стопор **UKJ-MD**
Габариты			
Ширина/Глубина/Высота (mm)	47.5 / 9.5 / 38.2	47.5 / 9.5 / 26	22 / 6 / 11.5
Резьба (mm)			ST 2.9 ×9.5
Монтажная рейка	Тип / Код заказа	Тип / Код заказа	Тип / Код заказа
Монтажная рейка Ω –тип и G-типа C –тип	TH35-7.5 102001 TH35-15 102005	TH35-7.5 102001 TH35-15 102005	TH15-5.5 102004
	G32-15 102002 G32-18 102003	G32-15 102002 G32-18 102003	
Данные для заказа			
GY: Серый BG: Бежевый	UD1(GY) 011068 UD1(BG) 281027	UD2(GY) 011262 UD2(BG) 011264	UKJ-MD(GY) 011059
BK: Черный DY: Темно-серый	UD1(BK) 011270 UD1(DY) 112710	UD2(BK) 011263 UD2(DY) 011271	

	Концевые стопоры **2G6**	Концевые стопоры **UKJ-MD1**	Концевые стопоры **JF5-B**	Концевые стопоры **TH15-D**
	43.8 / 6 / 34.8	23.6 / 7 / 17.2	27 / 12 / 30	26 / 7.6 / 20.7
	ST 2.9 ×15. 4	ST 2.9 ×9.5	M 4 ×20	M 3 ×12
Тип / Код заказа		Тип / Код заказа	Тип / Код заказа	Тип / Код заказа
TH35-7.5 102001 TH35-15 102005		TH15-5.5 102004		TH15-5.5 102004
G32-15 102002 G32-18 102003			G32-15 102002 G32-18 102003	
2G3(GY) 011297 2G3(BG) 011298 2G3(DY) 011299		UKJ-MD1(GY) 011060	JF5-B 051104	TH15-D 091009

	Концевые стопоры **UTD-D**	Концевые стопоры **UTD-D2**	Концевые стопоры **UTD-D3**	Концевые стопоры **UJ1-B**
	46 / 10 / 23	44 / 11 / 28	45 / 9. 2 / 23	46 / 9 / 35
	M4			
Тип / Код заказа	Тип / Код заказа	Тип / Код заказа	Тип / Код заказа	Тип / Код заказа
TH35-7.5 102001 TH35-15 102005	TH35-7.5 102001 TH35-15 102005		TH35-7.5 102001	TH35-7.5 102001 TH35-15 102005
TH35-7.5L 101002				
C25-10L 101003			C25-10L 101003	
UTD-D 396001	UTD-D2 396002		UTD-D3 396003	
				UJ1-B 021014

Тестовый штекер
PS-2.3

Тестовый штекер
PS-4

Адаптер тестера
PSB 3

Габариты						
	Для измерительных клемм		Для измерительных клемм		Для измерительных клемм	
	Для отверстия диаметром 2,3 мм		Для отверстия диаметром 4 мм		С испытательным гнездом диаметром 2.3 мм.	
Данные для заказа	Тип	Код заказа	Тип	Код заказа	Тип	Код заказа
WH: Белый	PS-2.3(WH)	016010	PS-4 (WH)	016002	PSB 3	016101
RD: Красный	PS-2.3(RD)	016011	PS-4(RD)	016003		
BU: Синий	PS-2.3(BU)	016012	PS-4(BU)	016004		
YE: Желтый	PS-2.3(YE)	016013	PS-4(YE)	016005		
GN: Зеленый	PS-2.3(GN)	016014	PS-4(GN)	016006		
VT: Фиолетовый	PS-2.3(VT)	016015	PS-4(VT)	016007		
GY: Серый	PS-2.3(GY)	016016	PS-4(GY)	016008		
BK: Черный	PS-2.3(BK)	016017	PS-4(BK)	016009		

Держатели маркировки
UJ5 4-2

Держатели маркировки
UJ5 5-2

Держатели маркировки
UJ5 5-2/S

Габариты						
	UZB 4-10(Пустая)	014013	UZB 5-10(Пустая)	014001	UZB 5-10(Пустая)	014001
Область маркировки						
Ширина/Глубина (mm²)						
Данные для заказа	Тип	Код заказа	Тип	Код заказа	Тип	Код заказа
	UJ5 4-2	422040	UJ5 5-2	422009	UJ5 5-2/S	422057

Тестовый штекер

Адаптер тестера
PSB 3.5

Адаптер тестера
PSB 4

Адаптер тестера
PSB 6

Использование аксессуаров

	Для измерительных клемм		Для измерительных клемм		Для измерительных клемм	
	С испытательным гнездом диаметром 4 мм.		С испытательным гнездом диаметром 4 мм.		С испытательным гнездом диаметром 4 мм.	
Тип		Код заказа	Тип	Код заказа	Тип	Код заказа
PSB 3.5		016102	PSB 4	016103	PSB 6	016104

Держатели маркировки
UJ5 5-3

Груп-й держатель марк-ки
UJ5 4-2/ZB

Груп-й держатель марк-ки
UJ5 5-2/ZB

Груп-й держатель марк-ки
Uj5 5-25×12

	UZB 5-10(Пустая)	014001	UZB 4-10(Пустая)	014013	UZB 5-10(Пустая)	014001	UZB 5-10(Пустая)	014001
							25×12	
Тип		Код заказа	Тип	Код заказа	Тип	Код заказа	Тип	Код заказа
UJ5 5-3		422060	UJ5 4-2/ZB	422061	UJ5 5-2/ZB	422058	Uj5 5-25×12	422059

	Держатели маркировки **B1**	Держатели маркировки **B2**	Держатели маркировки **UTD-B1**
Габариты			
Ширина/Глубина/Высота (mm)	43 / 9.5 / 35.5	42.4 / 20 / 43.2	44.6 / 9.5 / 45.5
Маркеровочное поле			
Ширина/Глубина (mm)	7.5 ×37	17 ×37	9.3 ×39
Монтажная рейка	Тип / Код заказа	Тип / Код заказа	Тип / Код заказа
Установка на монтажную реку	TH35-7.5 102001 TH35-15 102005	TH35-7.5 102001 TH35-15 102005	TH35-7.5 102001 TH35-15 102005 TH35-7.5L 101002
	G32-15 102002 G32-18 102003	G32-15 102002 G32-18 102003	C25-10L 101003
Данные для заказа			UTD-B1 391018
GY: Серый	B1(GY) 011030	B2(GY) 011031	
BG: Бежевый	B1(BG) 281025	B2(BG) 281026	
BK: Черный	B1(BK) 011265	B2(BK) 011266	
DY: Темно-серый	B1(DY) 011267	B2(DY) 011268	UTD-B1(DY) 391037

	Держатели маркировки **UJ1-BJ**	Держатели маркировки **UKJ-BJ**	Держатели маркировки **BJ1**
Габариты			
Ширина/Глубина/Высота (mm)	46 / 9 / 35	46.2 / 9.5 / 37	32 / 6 / 41.5
Маркеровочное поле			
Ширина/Глубина (mm)	9 x 29	7.5 x 44	5 x 28
Данные для заказа	Тип / Код заказа	Тип / Код заказа	Тип / Код заказа
	UJ1-BJ 022018	UKJ-BJ 011037	BJ1 011037

Держатель маркировки UJ1-BJ используются с клеммными блоками сери UJ1 типов UJ1-2.5 / 2L, UJ1-2,5 / 3L, UJ1-2,5 / 2JD и UJ1-2,5 / 3JD.

Держатель маркировки UKJ-BJ используются с концевыми стопорами типов 2G2, 2G3, 2G4, Ud1 и UD2

Держатель маркировки BJ1 используются с концевым стопорам типа 2G6

Держатели маркировки

	Держатели маркировки **UTD-B2**	Держатели маркировки **JF5-2.5B**	Держатели маркировки **YBJF5-2.5B**
	44 / 20.4 / 45	36 / 9.6 / 33.5	36 / 9.6 / 33.5
	17.8 ×36.7		
	Тип / Код заказа	Тип / Код заказа	Тип / Код заказа
	TH35-7.5 102001 TH35-15 102005 TH35-7.5L 101002		
	C25-10L 101003	G32-15 102002 G32-18 102003	G32-15 102002 G32-18 102003
	UTD-B2 391019	JF5-2.5B 051044	YBJF5-2.5B 051045
	UTD-B2(DY) 391038		

Маркировочные пластины
UZB 10

Маркировочные пластины
UZBM 4

Габариты		Тип	Код заказа	Тип	Код заказа
Пустая		UZB 10-10 (Пустая)	014004	UZBM 4-10 (Пустая)	014016
Гаризон-ое	1 2 3 4 5 6 7	UZB 10-10 (Гаризон-ое)	014011	UZBM 4-10 (Гаризон-ое)	014017
Верти-ое	1 2 3 4 5 6 7	UZB 10-10 (Верти-ое)	014012	UZBM 4-10 (Верти-ое)	014018

Маркировочные пластины
UTD-ZB

Маркировочные пластины
UTD-...B/10P

Габариты		Тип	Код заказа	Тип	Код заказа
		UTD-ZB	394006	UTD-10B/10P	394001
	1 2 3 4 5 6 7			UTD-15B/10P	394002
	1 2 3 4 5 6 7			UTD-24B/10P	394003
				UTD-32B/10P	394004
				UTD-41B/10P	394005

Маркировочные пластины
BB 7

Маркировочные пластины
BB 9

Маркировочные пластины
BB 13

Габариты		Тип	Код заказа	Тип	Код заказа	Тип	Код заказа
Пустая		BB 7 (Пустая)	274001	BB 9 (Пустая)	274004	BB 13 (Пустая)	274007
Гаризон-ое	1 2 3 4 5 6 7	BB 7 (Гаризон-ое)	274002	BB 9 (Гаризон-ое)	274005	BB 13 (Гаризон-ое)	274008
Верти-ое	1 2 3 4 5 6 7	BB 7 (Верти-ое)	274003	BB 9 (Верти-ое)	274006	BB 13 (Верти-ое)	274009

Маркировочные пластины
UBFM 4

Маркировочные пластины
UBFM 5

Маркировочные пластины
UBFM 6

Габариты		Тип	Код заказа	Тип	Код заказа	Тип	Код заказа
Пустая		UBFM 4 (Пустая)	424001	UBFM 5 (Пустая)	424004	UBFM 6 (Пустая)	424007
Гаризон-ое	1 2 3 4 5 6 7	UBFM 4 (Гаризон-ое)	424002	UBFM 5 (Гаризон-ое)	424005	UBFM 6 (Гаризон-ое)	424008
Верти-ое	1 2 3 4 5 6 7	UBFM 4 (Верти-ое)	424003	UBFM 5 (Верти-ое)	424006	UBFM 6 (Верти-ое)	424009

Маркировочные пластины используется для маркировки клеммных блоков. Есть три типа пластин на выбор: горизонтальная, вертикальная и пустая.
На маркировочные пластины можно нанести значения 1-600, или другие данные в соответствии с вашими требованиями.

Маркировочные пластины
UZB 4

Габариты	
Пустая	
Гаризон-ое	1 2 3 4 5 6 7
Верти-ое	1 2 3 4 5 6 7

Тип	Код заказа
UZB 4-10 (Пустая)	014013
UZB 4-10 (Гаризон-ое)	014014
UZB 4-10 (Верти-ое)	014015

Маркировочные пластины
UZB 5

Тип	Код заказа
UZB 5-10 (Пустая)	014001
UZB 5-10 (Гаризон-ое)	014005
UZB 5-10 (Верти-ое)	014006

Маркировочные пластины
UZB 5V

Тип	Код заказа
UZB 5V-10 (Пустая)	014019
UZB 5V-10 (Гаризон-ое)	014020
UZB 5V-10 (Верти-ое)	014021

Маркировочные пластины
UZB 6

Тип	Код заказа
UZB 6-10 (Пустая)	014002
UZB 6-10 (Гаризон-ое)	014007
UZB 6-10 (Верти-ое)	014008

Маркировочные пластины
UZB 8

Тип	Код заказа
UZB 8-10 (Пустая)	014003
UZB 8-10 (Гаризон-ое)	014009
UZB 8-10 (Верти-ое)	014010

Маркировочные пластины
KB 5

Габариты	
Пустая	
Гаризон-ое	1 2 3 4 5 6 7
Верти-ое	1 2 3 4 5 6 7

Тип	Код заказа
KB 5/6 (Пустая)	434003
KB 5/12 (Пустая)	434000
KB 5/6 (Гаризон-ое)	434004
KB 5/12 (Гаризон-ое)	434001
KB 5/6 (Верти-ое)	434005
KB 5/12 (Верти-ое)	434002

Маркировочные пластины
KB 5A/6

Тип	Код заказа
KB 5A/6 (Пустая)	434009
KB 5A/6 (Гаризон-ое)	434010
KB 5A/6 (Верти-ое)	434011

Маркировочные пластины
KB 6

Тип	Код заказа
KB 6/6 (Пустая)	284004
KB 6/8 (Пустая)	434019
KB 6/12 (Пустая)	434006
KB 6/6 (Гаризон-ое)	284005
KB 6/8 (Гаризон-ое)	434020
KB 6/12 (Гаризон-ое)	434007
KB 6/6 (Верти-ое)	284006
KB 6/8 (Верти-ое)	434021
KB 6/12 (Верти-ое)	434008

Маркировочные пластины
KB 8

Тип	Код заказа
KB 8/6 (Пустая)	434012
KB 8/12 (Пустая)	434022
KB 8/6 (Гаризон-ое)	434013
KB 8/12 (Гаризон-ое)	434023
KB 8/6 (Верти-ое)	434014
KB 8/12 (Верти-ое)	434024

8 (800) 505-34-61 www.rigel.group UPUN ELECTRIC

Маркировочные пластины
BB 15

Маркировочные пластины
BB 17

Маркировочные пластины
JBM 5

Габариты		Тип	Код заказа	Тип	Код заказа	Тип	Код заказа
Пустая		BB 15 (Пустая)	274010	BB 17 (Пустая)	274013	JBM 5 (Пустая)	424013
Гаризон-ое	1 2 3 4 5 6 7	BB 15 (Гаризон-ое)	274011	BB 17 (Гаризон-ое)	274014	JBM 5 (Гаризон-ое)	424014
Верти-ое	1 2 3 4 5 6 7	BB 15 (Верти-ое)	274012	BB 17 (Верти-ое)	274015	JBM 5 (Верти-ое)	424015

Маркировочные пластины
UBFM 8

Маркировочные пластины
JB 5

Маркировочные пластины
UAB

Габариты		Тип	Код заказа	Тип	Код заказа	Тип	Код заказа
Пустая		UBFM 8 (Пустая)	424010	JB 5 (Пустая)	024001	UAB 8/12-8	014451
Гаризон-ое	1 2 3 4 5 6 7	UBFM 8 (Гаризон-ое)	424011	JB 5 (Гаризон-ое)	024002	UAB 5/7.5-8	014452
Верти-ое	1 2 3 4 5 6 7	UBFM 8 (Верти-ое)	424012	JB 5 (Верти-ое)	024003	UAB 5/12-5	014453
						UAB 6/12-6	014454

Монтажная рейка

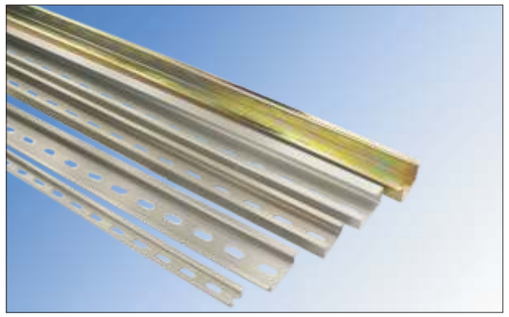

Монтажные рейки соответствуют стандарту IEC715.
Они обладают отличным внешним видом, высокой точностью, подходящей высотой, превосходным качеством. Монтажные рейки изготавливаются из холоднокатаного стального листа. Проходят испытание на коррозионную стойкость в солевом тумане, согласно стандарту GB2423.17 (Ka), после оцинкованной обработки. Алюминиевые монтажные рейки рельсы изготовлены из высокопрочного алюминия.
Цвет выглядит как нержавеющая сталь.

TH15-5.5

DIN рейка		Тип	Код заказа
Размер:15 ×5.5mm	без перфорации	TH15-5.5W	101007
Материал: сталь	перфорированная	TH15-5.5	102004
TH Rails			
Размер:15×5.5mm	без перфорации	TH15-5.5LW	101008
Материал: алюминий	перфорированная	TH15-5.5L	101005
TH Rails			
Размер:35 ×7.5mm	без перфорации		
Материал: сталь	перфорированная		

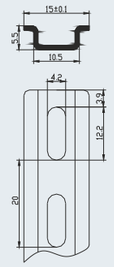

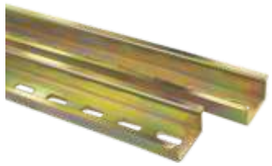

		TH35-7.5		TH35-15		G32-15	
DIN рейка		Тип	Код заказа	Тип	Код заказа	Тип	Код заказа
Размер:35 ×7.5mm	без перфорации	TH35-7.5W	101009				
Материал: сталь	перфорированная	TH35-7.5/M4	101019				
		TH35-7.5/M5	102001				
		TH35-7.5/M6	102006				
DIN рейка							
Размер:35×7.5mm	без перфорации	TH35-7.5LW	101010				
Материал: алюминий	перфорированная	TH35-7.5L/M4	101020				
		TH35-7.5L/M5	101004				
		TH35-7.5L/M6	101002				
DIN рейка							
Размер:35 ×15mm	без перфорации			TH35-15W	101013		
Материал: сталь	перфорированная			TH35-15	102005		
DIN рейка							
Размер:35 ×15mm	без перфорации			TH35-15LW	101021		
Материал: алюминий	перфорированная			TH35-15L	101022		
G Рейка							
Размер:32 ×15mm	без перфорации					G32-15W	101011
Материал: сталь	перфорированная					G32-15	102002
G Рейка							
Размер:32×15mm	без перфорации					G32-15LW	101012
Материал: алюминий	перфорированная					G32-15L	101001
G Рейка							
Размер:32 ×18mm	без перфорации						
Материал: сталь	перфорированная						
G Рейка							
Размер:32×18mm	без перфорации						
Материал: алюминий	перфорированная						
C Рейка							
Размер:32×15mm	без перфорации						
Материал: алюминий	перфорированная						

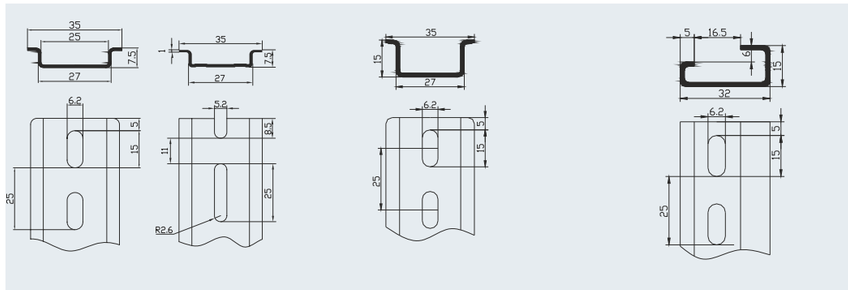

Концевой колпачок
TH35-7.5G

New

G32-18		C25-10		TH35-7.5G	
Тип	Код заказа	Тип	Код заказа	Тип	Код заказа
				TH35-7.5G	102009
G32-18W	101015				
G32-18	101016				
G32-18LW	101017				
G32-18L	101018				
		C25-10LW	101014		
		C25-10L	101003		

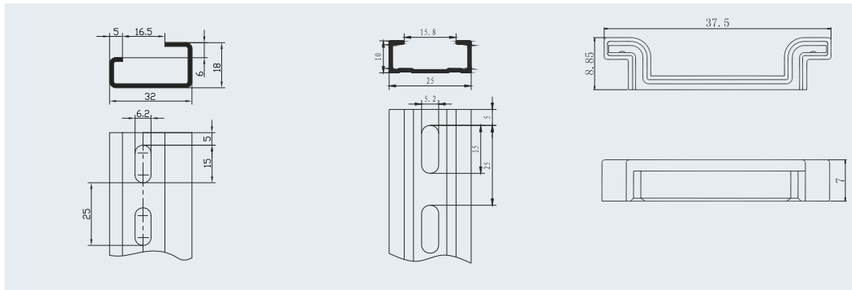

кронштейн
U-ZJ

Плоский кронштейн
U-PZJ

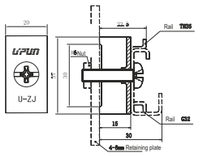

U-ZJ

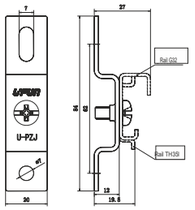

U-PZJ

Габариты			
Ширина/Глубина/Высота	(mm)	84 /20 /15	84 /20 /12
Крепежный винт		M6	M6
Момент затяжки	(Nm)	4-5	4-5
кронштейн			
		U-ZJ 511001	U-PZJ 511002
Монтажная рейка		Тип / Код заказа	Тип / Код заказа
для монтажных реек		TH35-7.5 102001	TH35-7.5 102001
		TH35-15 102005	TH35-15 102005
		G32-15 102002	G32-15 102002
		G32-18 102003	G32-18 102003

Угловой кронштейн
U-XZJ2

Угловой кронштейн
U-XZJ2 /K

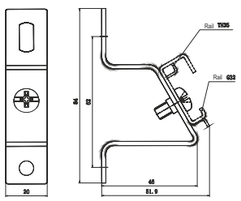

U-XZJ2

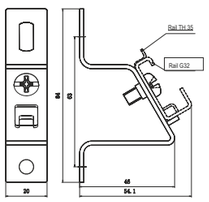

U-XZJ2K/

Габариты			
Ширина/Глубина/Высота	(mm)	84 /20 /46	84 /20 /48
Крепежный винт		M6	M6
Момент затяжки	(Nm)	4-5	4-5
кронштейн			
		U-XZJ2 511003	U-XZJ2/K 511004
Монтажная рейка		Тип / Код заказа	Тип / Код заказа
для монтажных реек		TH35-7.5 102001	TH35-7.5 102001
		TH35-15 102005	TH35-15 102005
		G32-15 102002	G32-15 102002
		G32-18 102003	G32-18 102003

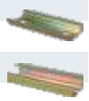

Кабельный зажим
UXJ-35/5

Зажимы для медных сборных шин 12x5 и 12x10 мм для подсоединения вводных проводников и проводников отходящих линий

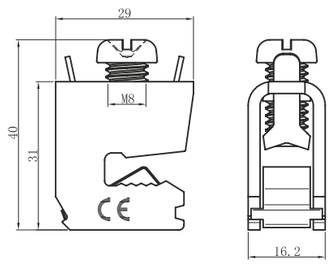

UXJ-35/5

Габариты		
Ширина/Глубина/Высота	(mm)	29 /16.2 /40
Зажимной винт		M8×16
Кабельный зажим		Тип / Код заказа
		UXJ-35/5 531001

Кабельный зажим
UXJ-35/10

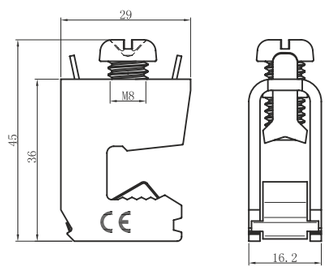

UXJ-35/10

Габариты		
Ширина/Глубина/Высота	(mm)	29 /16.2 /40
Зажимной винт		M8×16
Кабельный зажим		Тип / Код заказа
		UXJ-35/10 531002

	Защитный профиль и держатели **UAP2-TH35**	Защитный профиль и держатели **UAP3-TH35**	Регулируемы держатель крышки **UVAH**
Габариты			
Ширина/Глубина/Высота (mm)	UAP2-TH35 60 /10 /80	UAP3-TH35 89.7 /10 /89.6	34 /11.4 /93.2
Ширина/Глубина/Высота (mm)	UAP2F 58 /1000 /33	UAP3F 92.5 /1000 /45	
Монтажная рейка	Тип / Код заказа	Тип / Код заказа	Тип / Код заказа
Монтаж на DIN рейку 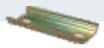	TH35-7.5 102001	TH35-7.5 102001	
	TH35-15 102005	TH35-15 102005	
Данные для заказа			
Держатель профиля	UAP2-TH35 012126	UAP3-TH35 012127	UVAH 012128
Защитный профиль	UAP2F 012119	UAP3F 012120	UA/UF 012130
Маркировочная полоса 35×500mm	UAP-ES 012129	UAP-ES 012129	
	Стандартная длина защитного профеля 1 метр		

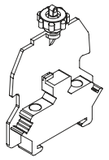

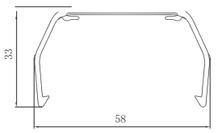

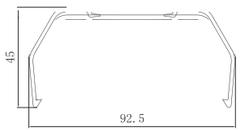

Пломбируемая плоская крышка
UA / F-HA

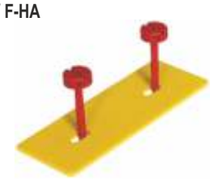

Габариты	
Ширина/Глубина/Высота (mm)	75.5 /1.5 /26
Данные для заказа	Тип / Код заказа
	UA/F-HA 012122

– Защитные крышки и профили обеспечивают защиту от несанкционированных манипуляций с клеммными сборками
– Все защитные крышки закрыты со всех сторон
– Специальная форма гарантирует плотное прилегание к клеммам соответствующего типа, таких как UKJ, USK, UTD.

Защитные профили, для клеммных сборок, маркируются при помощи вставных полос UAP-ES. На концах и с интервалом примерно 40 см устанавливается держатель защитного профиля максимальная длина при поставке: 1 м1

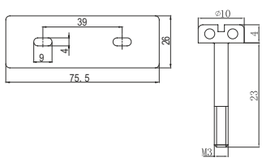

UVAN - Регулируемый держатель крышки применяется совместно с Концевыми стопорами 2G3, 2G4.

UA / F-HA - Пломбируемые плоские крышки, для закрытия клеммных групп, с пломбируемыми пластмассовыми винтами M3 красного цвета, для клеммных модулей UKJ-2.5, UKJ-2.5X, UKJ-4, с расположенными по центру резьбовыми отверстиями M3

	Держатели маркировки **UBZ1-35**	Держатели маркировки **UBZ1-50**	Держатели маркировки **UBZ1-50N**
Габариты			
Ширина/Глубина/Высота (mm)	35/15 /20	50 /15 /20	50 /14 /6
Размер отверстия (mm)	ф6. 3×15	ф6. 3×30	ф3.2×35
Область маркировки (mm)	18 ×26	18 ×41	11.5 ×47
Толщина (mm)	⩾1. 5	⩾1. 5	⩾1
Данные для заказа	Тип / Код заказа	Тип / Код заказа	Тип / Код заказа
	UBZ1−35 012123	UBZ1−50 012124	UBZ1−50N 012125
Монтажные размеры	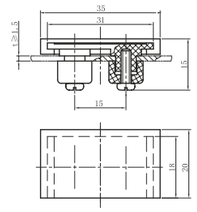	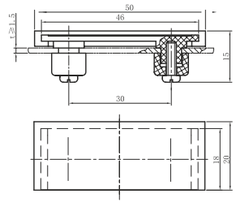	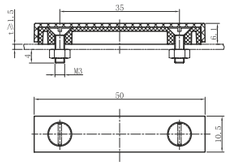

Держатели маркировки
UBZ 25×15

New

Габариты	
Ширина/Глубина/Высота (mm)	29 /19 /52
Данные для заказа	Тип / Код заказа
	UBZ 25×15 261043